Carte de l'Aisne

Actualisation : Janvier 20204

www.peche02.fr
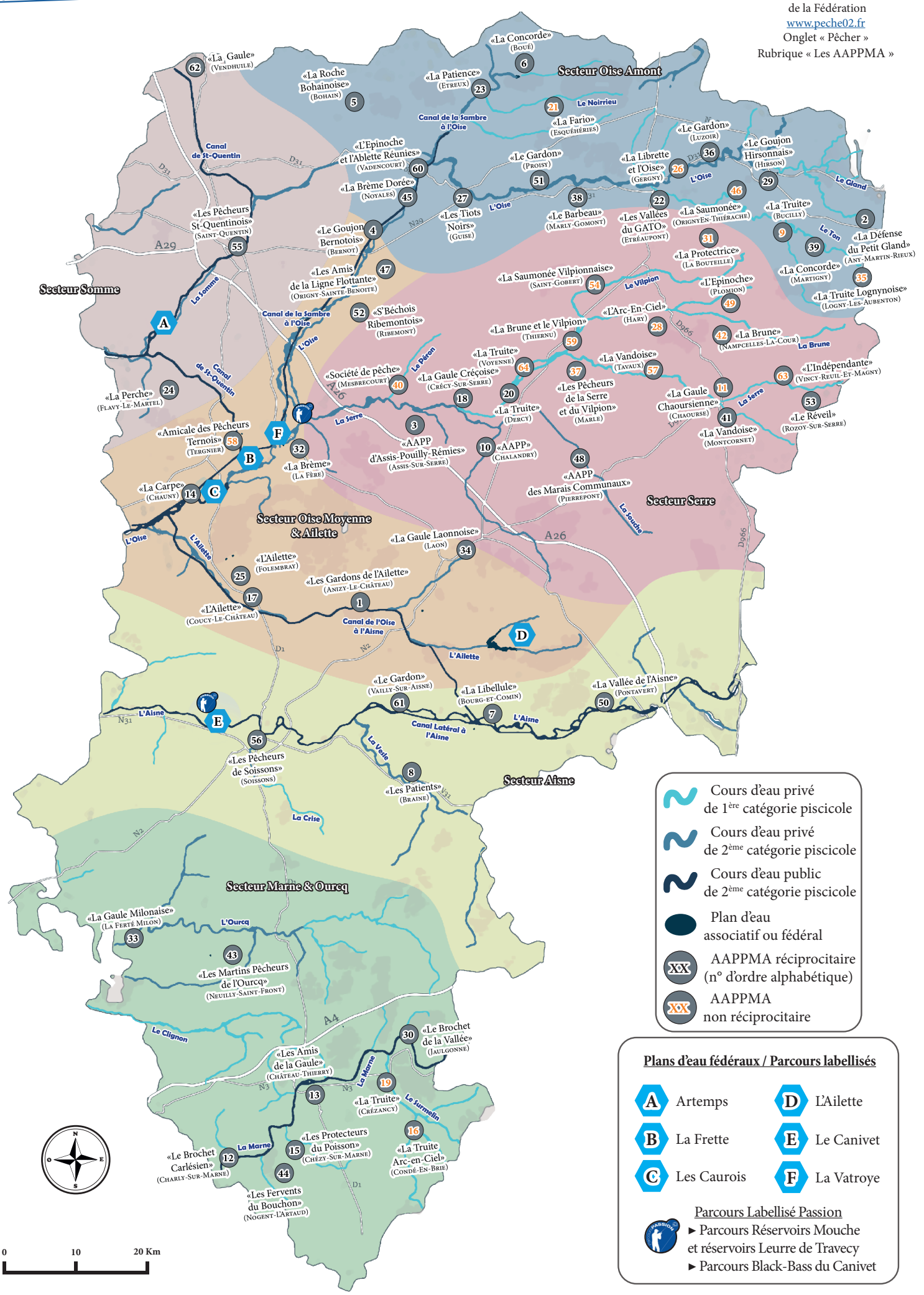
Retrouvez toutes les coordonnées des AAPPMA sur le site de la Fédération www.peche02.fr Onglet « Pêcher » Rubrique « Les AAPPMA »